

Kimikret Color Integral

Pigmento Integral para concreto o mortero

DESCRIPCIÓN

Kimikret Color Integral es una mezcla de pigmentos con alto grado de óxidos de hierro de la más alta calidad, especialmente diseñada para la coloración de cementantes o concretos. Al mezclarse con el cemento y los agregados del concreto, nos dan un excelente poder tintóreo, se utilizan normalmente para pisos de concreto. Tienen una excelente resistencia a la luz y la alcalinidad. Da vida a los proyectos arquitectónicos. Se tienen varias tonalidades y se puede utilizar tanto en exteriores como en interiores.

VENTAJAS Y BENEFICIOS

- Tonos más intensos con uniformidad en color.
- Fácil aplicación e integración a la mezcla ya que no contiene materiales que causen un problema en el fraguado o propiedades del concreto.
- Resistentes a la luz y a la alcalinidad.
- Una gran variedad de tonalidades.
- Se pueden mezclar con otros pigmentos pudiendo obtener tonalidades especiales.

RENDIMIENTO

El rendimiento del producto puede variar dependiendo de:

- La intensidad de color deseada en el acabado.
- El tipo de cemento utilizado para el acabado final (blanco o gris), los agregados y la cantidad de Kimikret Integral.
- En el caso de cemento blanco se tienen colores más claros y limpios.
- El cemento gris es más adecuado para los colores oscuros.

En general el rendimiento para cemento consta de:

- Tonos claros con cemento blanco o gris es 2% a 5% del peso total del cemento en la mezcla a colorear.
- Tonos oscuros con cemento blanco o gris es de 5% a 9% del peso total del cemento en la mezcla a colorear.

Nota: Los porcentajes indicados anteriormente son proporcionalmente a la cantidad de cemento.

MANTENIMIENTO

Para mantenimiento recomendamos utilizar **Kimiakril Barniz Sellador Acrílico Kimikolor** para proteger las superficies y avivar el color. Este sellador ayudará a proteger el piso y separación de polvo con el concreto. Además ayudara a proteger al piso del desgaste por fricción y da un aspecto de nuevo al reaplicarlo una vez al año.



PROCEDIMIENTO DE APLICACIÓN

Mezcla a Mano

- En seco, integre perfectamente **Kimikret Integral kimikolor** con la base de cemento.
- Vierta los agregados hasta integrar una mezcla completamente uniforme.
- Adicione agua limpia y mezcle hasta alcanzar la distribución de color deseada y la consistencia del mortero.

Mezcla Con Máquina

■ Coloque en la mezcladora la base de cemento, agregados y **Kimikret Integral kimikolor**.

- Adicione poco a poco agua limpia y mezcle hasta alcanzar la distribución de color deseada y la consistencia del mortero.

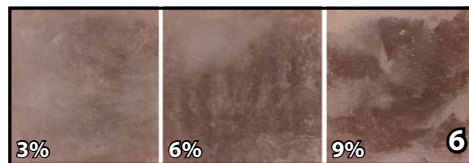
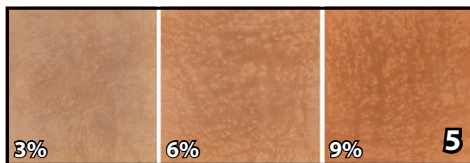
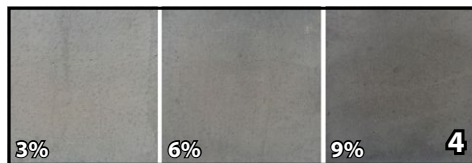
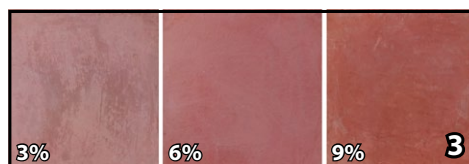
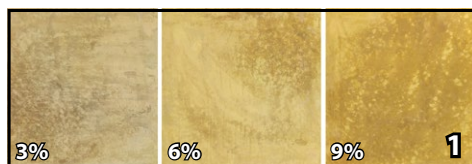

1. Amarillo KKI-26 2. Verde KKI-48 3. Rojo KKI-58 4. Negro KKI-46 5. Naranja KKI-62 6. Café KKI-34

Nota: Los colores son similares a los de la ficha, sin embargo estos varían dependiendo del cemento, aditivos y tipos de agregados.

*Se sugiere que las tonalidades azules y verdes sean para uso en interiores ya que pueden perder su intensidad debido a la exposición a los rayos UV.

PRECAUCIONES

Dañino a los ojos. Irritante a la piel. En caso de ingestión no induzca al vómito y acuda al médico de inmediato. En caso de contacto con los ojos aplique abundante agua y acuda al médico de inmediato. Al contacto con la piel, lave con agua, después puede lavar con jabón.

Código de Riesgo

Salud	1
Inflamabilidad	0
Reactividad	0
Riesgo Específico	0
Equipo de Protección Personal	E

Codificación de Riesgo

Salud - Inflamabilidad - Reactividad

4. Severo - 3. Serio - 2. Moderado

1. Ligero - 0. Mínimo

Equipo de Protección Personal

Guantes, lentes y mascarilla para polvo.